SITUACIÓN DEL SECTOR TURÍSTICO

Diciembre 2015

ÍNDICE	PÁGINA
CUADRO RESUMEN MENSUAL	3
CUADRO RESUMEN POR MERCADOS	4
SECCIÓN 1. TURISTAS Y PASAJEROS	5
GRAN CANARIA	
TURISTAS	
PASAJEROS (VUELOS DEL EXTRANJERO)	
CANARIAS	
TURISTAS	
PASAJEROS (VUELOS DEL EXTRANJERO)	
SECCIÓN 2. PERFIL DEL CLIENTE	13
MOTIVO DE LA ESTANCIA Y CONTRATACIÓN DE PAQUETES TURÍSTICOS	
TIPO DE ALOJAMIENTO Y NÚMERO DE PERNOCTACIONES	
SECCIÓN 3. INDICADORES ALOJATIVOS	16
ENCUESTA DE OCUPACIÓN HOTELERA	
TARIFA MEDIA POR HABITACIÓN	
SECCIÓN 4. EMPLEO	22
DESEMPLEADOS Y CONTRATOS EN TURISMO	

CUADRO RESUMEN GENERAL. Diciembre 2015

Gran Canaria		
Indicador	Diciembre 2015	Variación sobre año anterior
Turistas totales (FRONTUR)	397.627	8,11%
Extranjeros	362.999	7,16%
Nacionales	34.628	19,26%
Pasajeros (AENA). Extranjeros	356.133	+7,01%
Ocupación total	62,07%	5,46
Tarifa media diaria total (ADR)	86,46€	10,07%
Estancia media total	8,38 días	-0,06 días
Pernoctaciones totales	2.560.927	+9,99%

Canarias		
Turistas totales	Diciembre 2015	Var.
Canarias	1.182.380	5,10%
Lanzarote	217.280	-2,06%
Fuerteventura	168.409	-7,90%
Gran Canaria	397.627	8,11%
Tenerife	472.209	-1,55%

Turistas en Gran Canaria, por nacionalidades

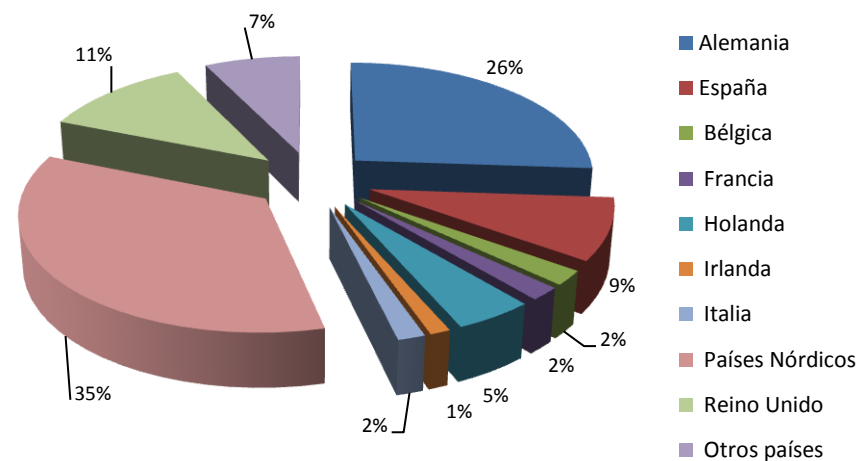

* El dato de turistas para Canarias no coincide con la suma de las islas. El dato para cada isla se calcula como la suma de turista principal y turista secundario (aquel que visita la isla después de visitar otra).

CUADRO RESUMEN POR MERCADOS. Diciembre 2015

Alemania	TOTAL Diciembre	VAR %	ACUMULADO AÑO	VAR %
Turistas	103.795	1,70%	861.190	0,81%
Pasajeros llegados	98.907	-0,50%	931.378	0,98%
Pernoctaciones totales	583.681	0,29%	6.844.065	-0,95%
Estancia media totales	10,83 días	-1,99%	10,55 días	1,44%
Países Nórdicos	TOTAL Diciembre		ACUMULADO AÑO	
Turistas	138.522	4,16%	910.239	-1,60%
Pasajeros llegados	138.881	3,29%	916.410	-5,34%
Pernoctaciones totales	964.047	-0,88%	6.762.495	1,76%
Estancia media totales	9,20 días	-0,78	9,05 días	0,68%
Reino Unido	TOTAL Diciembre		ACUMULADO AÑO	
Turistas	46.213	18,16%	629.479	7,33%
Pasajeros llegados	47.695	21,35%	633.270	7,83%
Pernoctaciones totales	338.171	46,37%	4.502.492	10,91%
Estancia media totales	9,01 días	9,34%	8,82 días	1,22%
España	TOTAL Diciembre		ACUMULADO AÑO	
Turistas	34.628	19,26%	471.344	0,83%
Pernoctaciones totales	194.460	24,06%	4.334.279	9,54%
Estancia media totales	3,99 días	1,26%	4,16 días	-1,84%

(*) El dato de pernoctaciones y estancia media incluye a los residentes canarios. Esto puede producir resultados distintos entre la entrada de turistas y el resto de indicadores.

(**) La estancia media de los países nórdicos se calcula como la media aritmética de Finlandia, Dinamarca, Noruega y Suecia. En el dato de pasajeros también se incluye Islandia.

(***) No están disponibles los datos acumulados de turistas.

Sección 1

Turistas y pasajeros

TURISTAS EN GRAN CANARIA. Diciembre 2015 y acumulado año

PAÍSES	2014	2015	VAR. 14-15	VAR. % 14-15	Acumulado 2014	Acumulado 2015	VAR. 14-15	VAR. % 14-15
TOTAL	367.786	397.627	29.841	8,11%	3.591.257	3.717.626	126.369	3,52%
Extranjeros	338.751	362.999	24.248	7,16%	3.123.775	3.246.280	122.505	3,92%
Alemania	102.055	103.795	1.740	1,70%	854.276	861.190	6.914	0,81%
Bélgica	6.587	8.167	1.580	23,99%	87.093	98.252	11.159	12,81%
Francia	5.468	7.343	1.875	34,29%	67.176	89.339	22.163	32,99%
Holanda	16.561	18.554	1.993	12,03%	192.569	204.073	11.504	5,97%
Irlanda	3.269	4.787	1.518	46,44%	59.669	62.000	2.331	3,91%
Italia	6.698	6.466	-232	-3,46%	59.755	77.002	17.247	28,86%
Países Nórdicos	132.986	138.522	5.536	4,16%	925.061	910.239	-14.822	-1,60%
Reino Unido	39.112	46.213	7.101	18,16%	586.506	629.479	42.973	7,33%
Otros países	26.016	29.153	3.137	12,06%	291.675	314.717	23.042	7,90%
Nacionales	29.035	34.628	5.593	19,26%	467.482	471.344	3.862	0,83%

TURISTAS EN CANARIAS. Diciembre 2015

EXTRANJEROS	Canarias	Lanzarote	Fuerteventura	Gran Canaria	Tenerife
Diciembre 2014	1.022.615	203.696	174.235	338.751	431.495
Diciembre 2015	1.079.195	200.479	159.308	362.999	429.723
Variación total	56.580	-3.217	-14.927	24.248	-1.772
Variación en %	5,53%	-1,58%	-8,57%	7,16%	-0,41%
NACIONALES	Canarias	Lanzarote	Fuerteventura	Gran Canaria	Tenerife
Diciembre 2014	102.418	18.165	8.618	29.035	48.131
Diciembre 2015	103.186	16.801	9.101	34.628	42.486
Variación total	768	-1.364	483	5.593	-5.645
Variación en %	0,75%	-7,51%	5,60%	19,26%	-11,73%
TOTAL	Canarias	Lanzarote	Fuerteventura	Gran Canaria	Tenerife
Diciembre 2014	1.125.033	221.861	182.854	367.786	479.626
Diciembre 2015	1.182.380	217.280	168.409	397.627	472.209
Variación total	57.347	-4.581	-14.445	29.841	-7.417
Variación en %	5,10%	-2,06%	-7,90%	8,11%	-1,55%

Fuente: FRONTUR, ISTAC

TURISTAS EN CANARIAS. Acumulado 2015

EXTRANJEROS	Canarias	Lanzarote	Fuerteventura	Gran Canaria	Tenerife
Acumulado 2014	11.486.463	2.247.226	1.846.128	3.123.775	4.632.946
Acumulado 2015	11.810.542	2.379.206	1.949.911	3.246.280	4.582.813
Variación total	324.079	131.980	103.783	122.505	-50.133
Variación en %	2,82%	5,87%	5,62%	3,92%	-1,08%

NACIONALES	Canarias	Lanzarote	Fuerteventura	Gran Canaria	Tenerife
Acumulado 2014	1.437.972	285.661	129.936	467.482	568.944
Acumulado 2015	1.490.710	261.655	151.291	471.344	612.395
Variación total	52.738	-24.006	21.355	3.862	43.451
Variación en %	3,67%	-8,40%	16,44%	0,83%	7,64%

TOTAL	Canarias	Lanzarote	Fuerteventura	Gran Canaria	Tenerife
Acumulado 2014	12.924.434	2.532.887	1.976.063	3.591.257	5.201.885
Acumulado 2015	13.301.251	2.640.862	2.101.202	3.717.626	5.195.209
Variación total	376.817	107.975	125.139	126.369	-6.676
Variación en %	2,92%	4,26%	6,33%	3,52%	-0,13%

Fuente: FRONTUR, ISTAC

TURISTAS EXTRANJEROS EN ESPAÑA. Diciembre 2015

COMUNIDAD AUTÓNOMA	2015	Var. anual
TOTAL	3.470.319	7,62%
ANDALUCÍA	485.014	21,91%
BALEARES	83.587	5,73%
CANARIAS	1.007.633	0,15%
CATALUÑA	804.811	4,96%
COMUNIDAD VALENCIANA	371.530	11,27%
COMUNIDAD DE MADRID	348.160	11,22%
RESTO DE CCAA	369.583	12,74%
PAÍSES DE ORIGEN	2015	Var. anual
ALEMANIA	392.129	-8,97%
FRANCIA	557.992	9,24%
IRLANDA	60.264	12,84%
ITALIA	232.715	7,85%
PAÍSES BAJOS	135.520	9,78%
REINO UNIDO	747.947	13,72%
PAÍSES NÓRDICOS	341.661	4,21%

Fuente: INE

PASAJEROS EXTRANJEROS LLEGADOS A GRAN CANARIA. Diciembre 2015 Y ACUMULADO AÑO

PAÍSES	2014	2015	VAR. 14-15	VAR. % 14-15	AC. 2014	AC. 2015	VAR AC.	VAR. % AC.
Alemania	99.406	98.907	-499	-0,50%	922.315	931.378	9.063	0,98%
Austria	3.336	2.652	-684	-20,50%	34.260	26.967	-7.293	-21,29%
Bélgica	7.452	9.397	1.945	26,10%	94.628	105.237	10.609	11,21%
Dinamarca	20.146	22.402	2.256	11,20%	160.899	158.740	-2.159	-1,34%
Finlandia	22.940	21.266	-1.674	-7,30%	139.972	123.638	-16.334	-11,67%
Francia	2.395	2.807	412	17,20%	35.107	51.610	16.503	47,01%
Reino Unido	39.303	47.695	8.392	21,35%	587.288	633.270	45.982	7,83%
Holanda	14.537	15.702	1.165	8,01%	168.181	178.850	10.669	6,34%
Irlanda	4.287	5.274	987	23,02%	75.598	71.826	-3.772	-4,99%
Italia	6.123	6.959	836	13,65%	46.670	63.186	16.516	35,39%
Noruega	41.661	44.667	3.006	7,22%	343.909	318.569	-25.340	-7,37%
República Checa	629	1.090	461	73,29%	11237	12.062	825	7,34%
Polonia	2.385	5.141	2.756	115,56%	28.904	44.017	15.113	52,29%
Suecia	49.543	50.546	1.003	2,02%	323.288	315.463	-7.825	-2,42%
Suiza	7.505	9.238	1.733	23,09%	99.245	100.402	1157	1,17%
Otros países	11.157	12.390	1.233	11,05%	132.422	136.726	4.304	3,25%
Total extranjeros	332.805	356.133	23.328	7,01%	3.203.923	3.271.941	68.018	2,12%

PASAJEROS EXTRANJEROS. Diciembre. GRAN CANARIA. EVOLUCIÓN

Promedio del período: 284.850

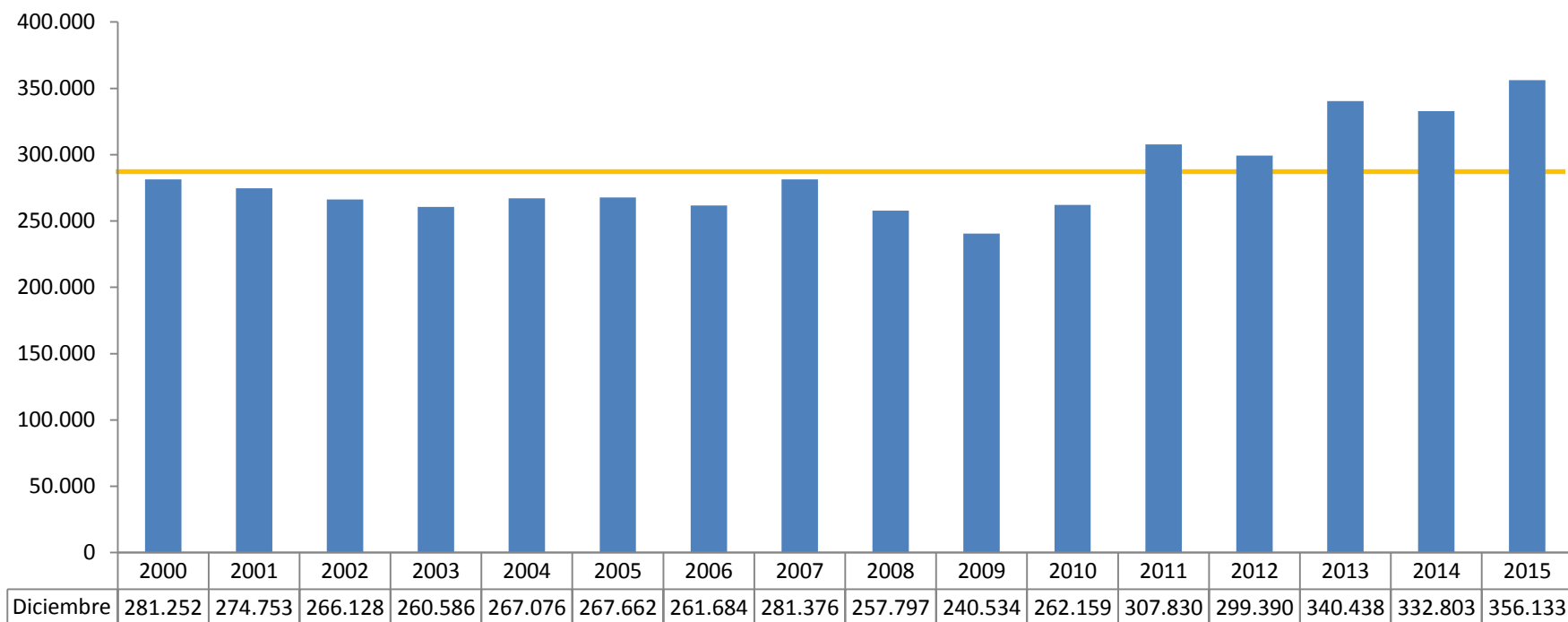

PASAJEROS EXTRANJEROS EN CANARIAS. Diciembre. 2014-2015

TOTAL EXTRANJEROS	Canarias	Lanzarote	Fuerteventura	Gran Canaria	Tenerife	La Palma
Diciembre 2014	1.052.092	164.375	151.652	332.803	389.934	13.328
Diciembre 2015	1.118.983	178.407	163.140	356.133	408.740	12.563
Variación total	66.981	14.032	11.488	23.330	18.806	-765
Variación en %	6,36%	8,54%	7,58%	7,01%	4,82%	-5,74%

PASAJEROS EXTRANJEROS EN CANARIAS. Acumulado. 2014-2015

TOTAL EXTRANJEROS	Canarias	Lanzarote	Fuerteventura	Gran Canaria	Tenerife	La Palma
ACUMULADO 2014	11.511.108	2.090.529	1.870.591	3.203.870	4.239.949	106.169
ACUMULADO 2015	11.765.227	2.193.291	1.966.634	3.271.941	4.207.403	125.958
Variación total	254.119	102.762	96.043	68.071	-32.546	19.789
Variación en %	2,21%	4,92%	5,13%	2,12%	-0,77%	18,64%

Sección 2

Perfil del cliente

TURISTAS POR MOTIVOS DE ESTANCIA

	Diciembre 2014	Diciembre 2015
GRAN CANARIA		
Ocio o Vacaciones	96,06%	96,13%
Trabajo o Negocios	2,69%	2,36%
Personal	0,33%	0,95%
Otros motivos	0,92%	0,56%

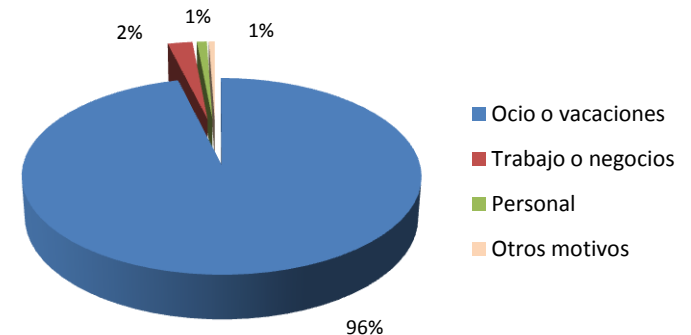

TURISTAS SEGÚN CONTRATACIÓN DE PAQUETES TURÍSTICOS

	Diciembre 2014	Diciembre 2015
GRAN CANARIA		
Sí contrataron paquete	68,06%	68,82%
No contrataron paquete	31,94%	31,18%

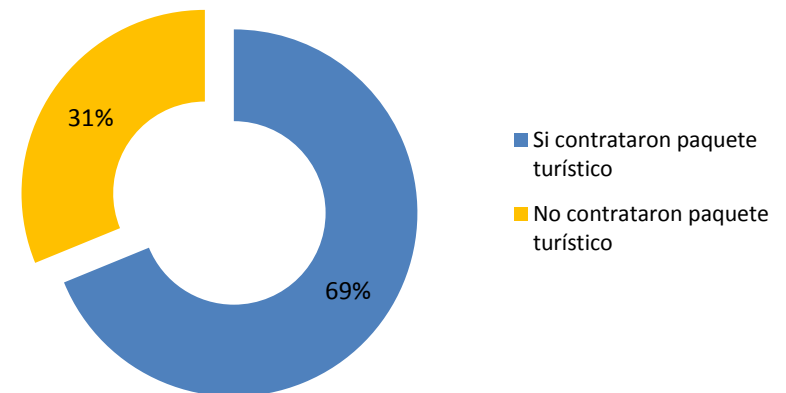

TURISTAS POR TIPO DE ALOJAMIENTO

	Diciembre 2014	Diciembre 2015
GRAN CANARIA		
Hoteles o similares	73,87%	75,27%
Alojamiento en alquiler	2,18%	1,98%
Alojamiento en propiedad	1,42%	1,72%
Cruceros	15,05%	12,71%
Alojamiento de familia o amigos y otros establecimientos	7,48%	8,32%

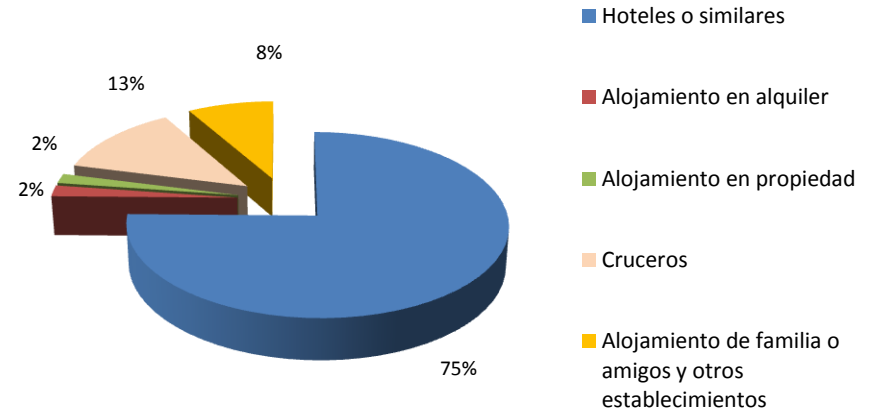

TURISTAS POR NÚMERO DE PERNOCTACIONES

	Diciembre 2014	Diciembre 2015
GRAN CANARIA		
1 a 7 noches	69,46%	67,86%
8 a 15 noches	24,54%	25,27%
16 a 31 noches	4,04%	5,03%
32 noches o más	1,96%	1,85%

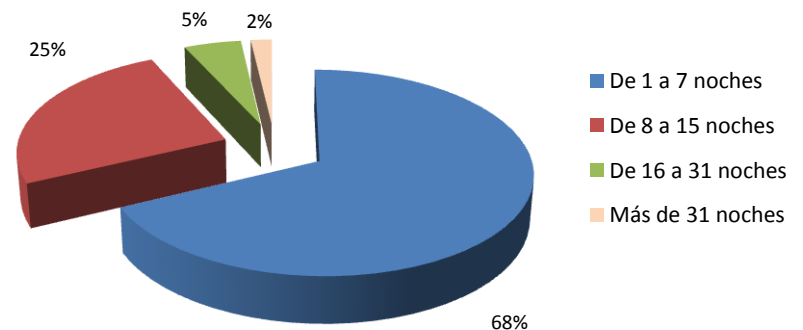

Sección 3

Indicadores alojativos

ENCUESTA DE OCUPACIÓN HOTELERA Y EXTRAHOTELERA. GRAN CANARIA. Diciembre

Mes			HOTELERO Diciembre	HOTELERO ACUMULADO	EXTRAHOTELERO Diciembre	EXTRAHOTELERO ACUMULADO	TOTAL Diciembre	TOTAL ACUMULADO
Pernoctaciones	Extranjeros	Dato	1.466.025	15.508.781	900.442	8.413.799	2.366.467	23.922.580
		Var %	12,40%	5,43%	3,84%	3,62%	8,98%	4,78%
	Españoles	Dato	143.945	2.387.971	50.515	1.946.308	194.460	4.334.279
		Var %	34,26%	9,45%	2,00%	9,65%	24,07%	9,54%
	Total	Dato	1.609.970	17.896.752	950.957	10.360.107	2.560.927	28.256.859
		Var %	14,06%	5,95%	3,74%	4,70%	9,99%	5,49%
Viajeros entrados	Extranjeros	Dato	170.572	1.805.058	86.365	790.908	256.937	2.595.966
		Var %	10,79%	5,50%	5,35%	2,26%	8,90%	4,49%
	Españoles	Dato	36.446	585.825	12.324	405.727	48.770	991.552
		Var %	18,70%	0,35%	35,67%	21,34%	22,57%	7,99%
	Total	Dato	207.018	2.390.883	98.689	1.196.635	305.707	3.587.518
		Var %	12,10%	4,19%	8,38%	8,02%	10,87%	5,44%
Grados de ocupación	Por plazas	Dato	78,92	75,16	45,60	42,61	62,07	58,72
		Var	8,41	2,52	2,18	2,96	5,46	3,24
	Por habitaciones	Dato	85,72	81,13	67,27	57,94	77,72	71,09
		Var	4,56	1,05	1,97	-1,05	3,54	0,41
Estancia media (días)	Extranjeros	Dato	8,59	8,59 días	10,43	10,64 días	9,21 días	9,22 días
		Var	0,12	-0,01	-0,15	0,14	0,01	0,06
	Españoles	Dato	3,95	4,08 días	4,10	4,8 días	3,99 días	4,37 días
		Var	0,46	0,34	-1,35	-0,51	0,05	0,13
	Total	Dato	7,78	7,49 días	9,64	8,66 días	8,38 días	7,88 días
		Var	0,14	0,13	-0,43	-0,27	-0,06	0,03
Tarifa media diaria (Euros)		Dato	106,46	90,87 €	53,20	49,12 €	86,46 €	76,15 €
		Var %	12,30%	5,17%	0,64%	5,02%	10,07%	5,99%

Fuente: ISTAC. Nota: La medición en puntos se debe, a que los datos expresados de esta forma, son medidos por indicadores que registran la variación en términos absolutos.

ESTANCIA MEDIA, POR PAÍSES. GRAN CANARIA. Diciembre. 2014-2015

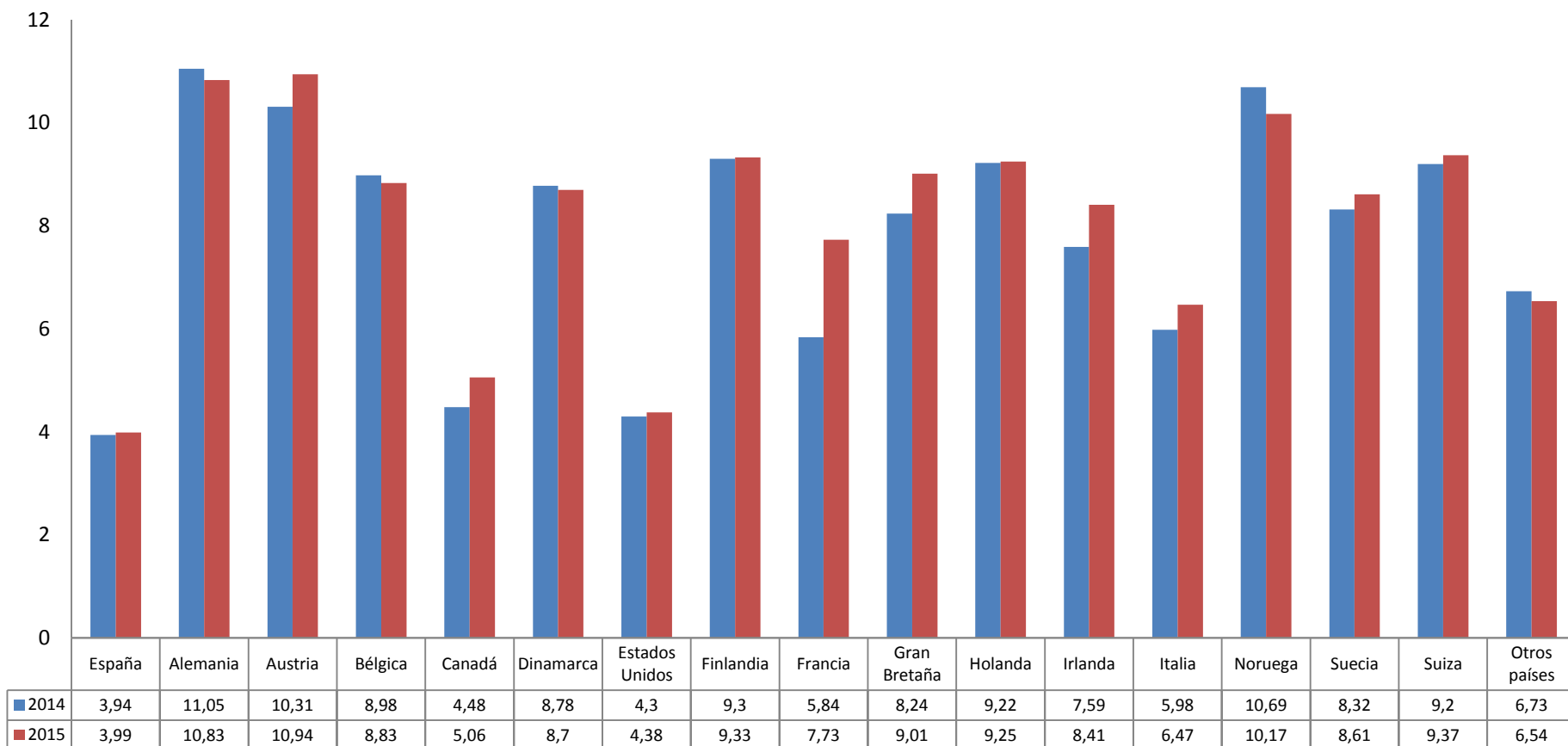

PERNOCTACIONES TOTALES. GRAN CANARIA. Diciembre. 2014-2015

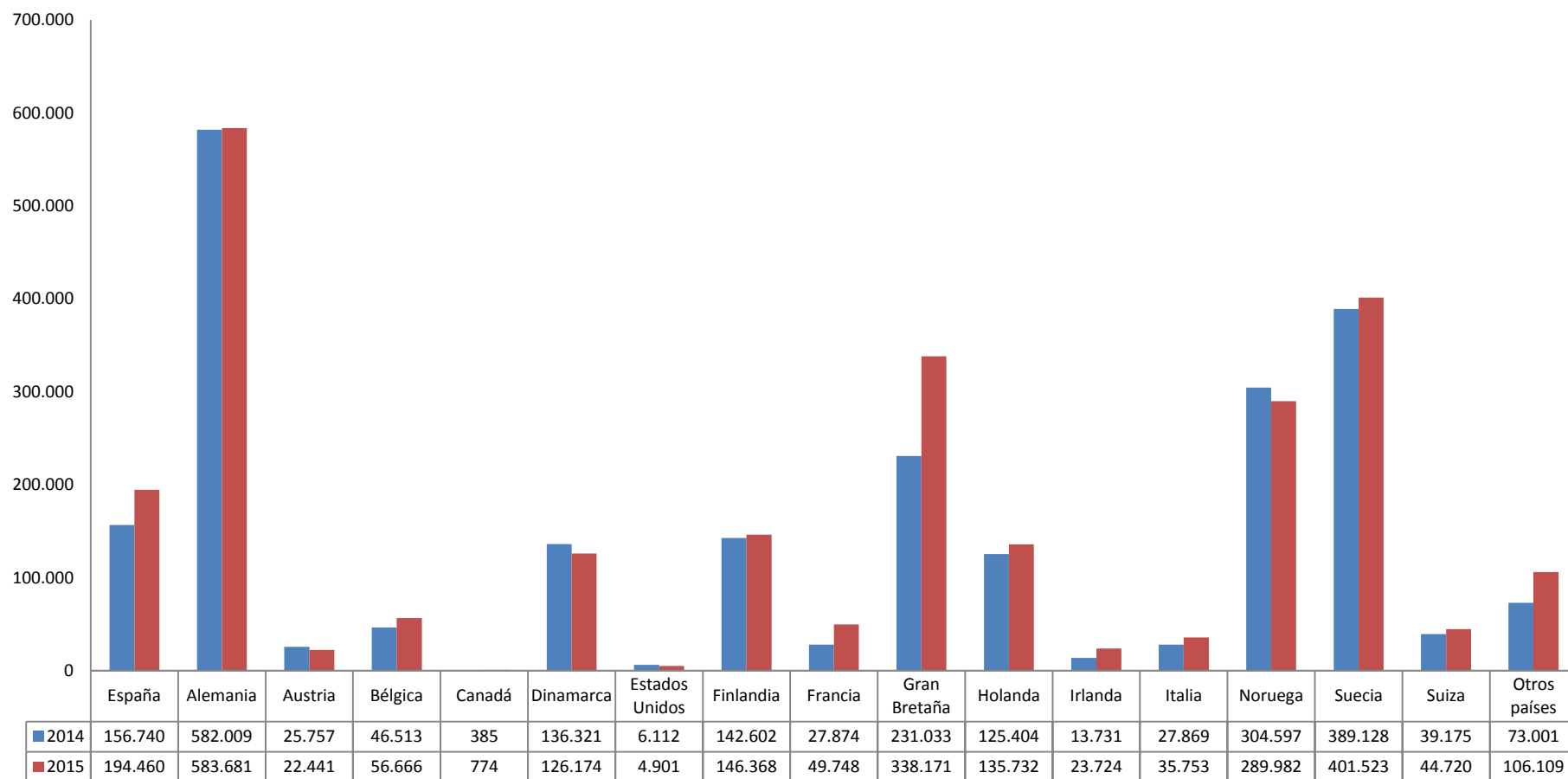

*Nota: Las pernoctaciones de España corresponden tanto con peninsulares como residentes en Canarias.

**TARIFA MEDIA DIARIA POR HABITACIÓN EN HOTELES, EN EUROS. CANARIAS.
Diciembre. 2014-2015**

Isla/periodo	Canarias	Lanzarote	Fuerteventura	Gran Canaria	Tenerife
2014	87,64	83,77	85,65	94,8	86,42
2015	93,78	80,86	83,77	106,46	95,95
Variación total	6,14	-2,91	-1,88	11,66	9,53
Variación en %	7,01%	-3,47%	-2,19%	12,30%	11,03%

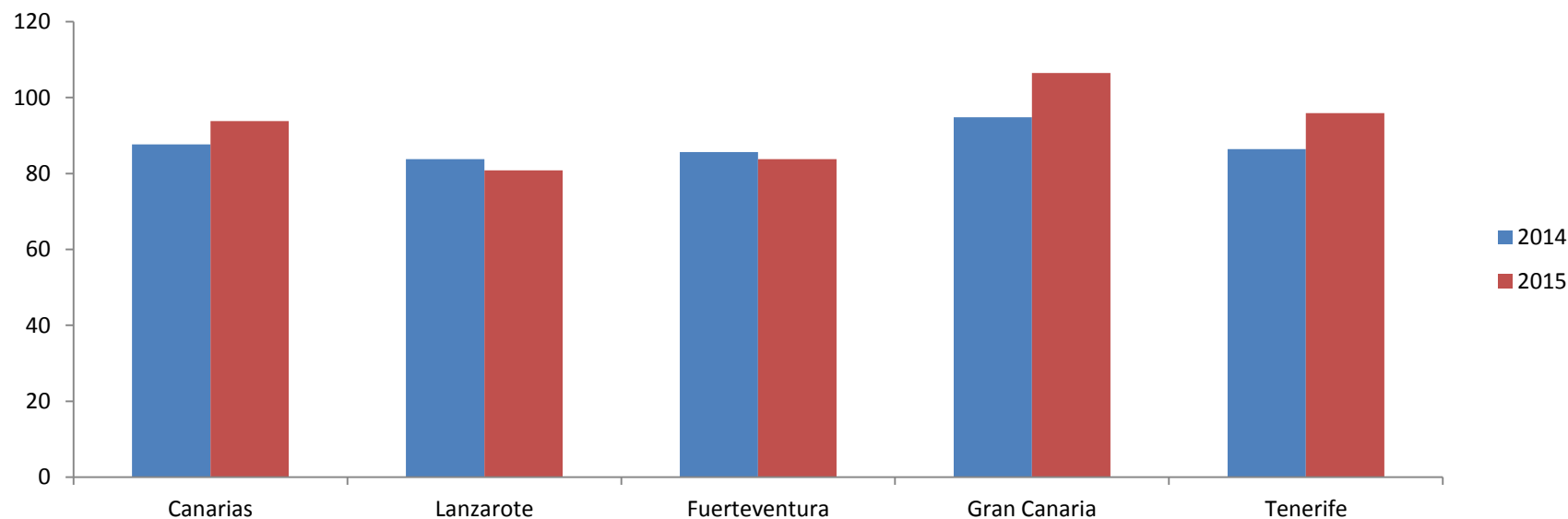

TARIFA MEDIA DIARIA POR HABITACIÓN EN EXTRAHOTELEROS, EN EUROS. CANARIAS. Diciembre. 2014-2015

Isla/periodo	Canarias	Lanzarote	Fuerteventura	Gran Canaria	Tenerife
2014	49,66	44	44,95	52,86	52,97
2015	51,57	50,49	46,5	53,2	53,63
Variación total	1,91	6,49	1,55	0,34	0,66
Variación en %	3,85%	14,75%	3,45%	0,64%	1,25%

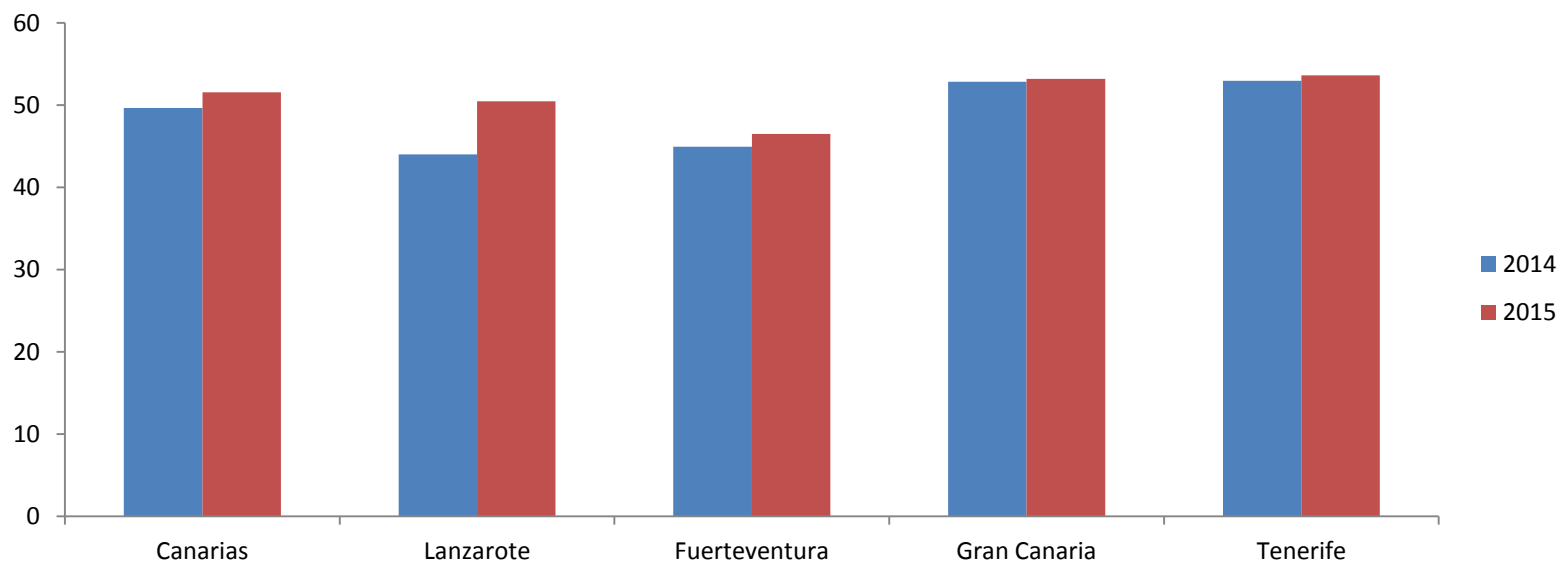

Sección 4

Empleo

EMPLEO EN EL SECTOR TURÍSTICO

Desempleados y contratos en el sector turístico, de acuerdo a la CNAE-2009. Diciembre 2015

Gran Canaria		
	Desempleados	Contratos
Transporte terrestre y por tubería	1.932	518
Transporte marítimo	211	274
Transporte aéreo	165	239
Almacenamiento y actividades transporte	1.014	438
Servicios de alojamiento	5.520	2.336
Servicios de comidas y bebidas	8.841	3.836
Actividades de alquiler	838	176
Actividades de agencias de viajes, operadores turísticos.	235	98
Actividades de creación, artísticas, espectáculos	348	304
Actividades de bibliotecas, archivos, museos...	72	8
Actividades deportivas, recreativas y entretenimiento	1.216	460
Total Turismo 2015	20.392	8.687
Total Turismo 2014	21.175	7.714
Var % sobre año 2014	-3,70%	12,61%
Canarias		
	Desempleados	Contratos
Total Turismo 2015	51.979	25.105
Total Turismo 2014	54.455	21.552
Var % sobre año 2014	-4,55%	16,49%