

## Fiestas

### FIESTAS PATRONALES

**Fiesta de San Juan Bautista**

24 de junio

**Fiesta de San Gregorio Taumaturgo**

17 de noviembre

### FIESTAS POPULARES

**Campaña Súbete al verano en Telde**

Verano

**Fiesta de La Traída del Agua**

15 de agosto

**Fiesta del Santo Cristo de Telde**

14 de septiembre

**Fiesta de La Caña Dulce o la Concepción**

8 de diciembre



Fiesta de La Traída del Agua.



CASA CONDAL  
**Oficina de Información y Turismo**

Calle Conde de la Vega Grande, N° 9.

Tlf.: 828 013 312

turismo@telde.es

www.teldeturismo.es



**GranCanaria**

Patronato de Turismo de Gran Canaria

Triana, 93

35002 Las Palmas de Gran Canaria

Tlf.: (+34) 928 219 600

Fax: (+34) 928 219 601

mygrancanaria

turismogc

visitgrancanaria

www.grancanaria.com

# TELDE



MUNICIPIOS DE GRAN CANARIA



## Gastronomía



### PRODUCTOS TÍPICOS DEL MUNICIPIO

La pata de cerdo

Truchas de batata y de cabello de ángel

Gofio de millo

### Receta típica

#### Cerdo frito y en adobo

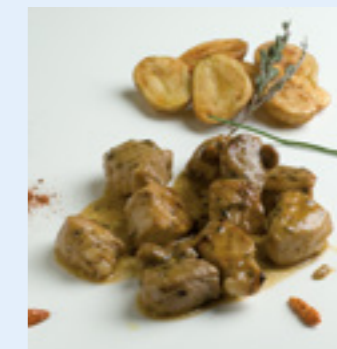

#### INGREDIENTES

1 K. de cerdo frito  
6 dientes de ajo  
Sal  
2 cucharadas de pimentón  
Pimienta picona  
1 vaso de vino blanco  
Vinagre  
Aceite de oliva  
Tomillo  
Orégano

#### PREPARACIÓN

Se corta en tacos pequeños la carne y se sazona con orégano y tomillo durante una hora. En el almirez se prepara un adobo con los ajos, sal gruesa, el pimentón picante, un poco de pimienta, el vino blanco, un chorro de aceite de oliva y un chorrito de vinagre. Posteriormente se vierte el adobo sobre la carne y se deja unas horas. Pasado el tiempo se frien los trozos de carne y se pasan al caldero con el adobo hervido previamente.



Situado en el sureste de Gran Canaria, Telde se encuentra a 13 kilómetros de distancia de la capital de la Isla, Las Palmas de Gran Canaria, por la autopista del sur.

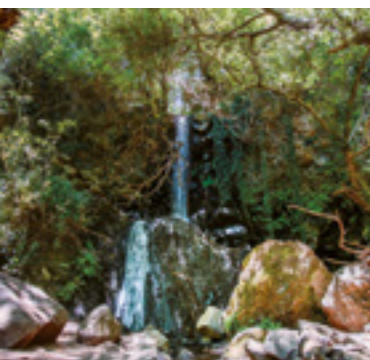

Barranco de los cernicalos.

## ¿Sabías que...?

En este barranco de espectacular orografía y de unos 12 kms de recorrido, y uno de los más visitados de la isla, discurre el agua labrando cascadas y desfiladeros durante todo el año.

Proponemos comenzar el día con un buen desayuno en alguna de las cafeterías del bullicioso **barrio de San Gregorio** para continuar con un agradable paseo por esta populosa zona del casco.

Resulta obligatoria la visita a la Iglesia para contemplar los numerosos retablos y la obra del imaginero grancanario Luján Pérez. Después de recorrer esta zona seguro que habremos sucumbido a alguna de las ofertas de los comercios tradicionales del barrio con su exquisito trato personalizado.

A continuación nuestro paseo nos lleva a visitar la **zona fundacional de San Juan**, actualmente centro administrativo y judicial del municipio. Este barrio de casas señoriales convierte el paseo en una experiencia muy gratificante por la riqueza y variedad arquitectónica de casas y edificios que combinan la sencillez del mudéjar con el resto de estilos. Le proponemos dedicar un tiempo a la **Alameda y la Basílica de San Juan Bautista**, donde encontramos una gran variedad de obras de arte. Destacando al **Santísimo Cristo de Telde** del altar Mayor de origen mejicano y realizado con pasta de



Barcas en Tufia.

mazorca de maíz, así como el famoso **Retablo Gótico Flamenco del S. XVI**.

Otra visita obligatoria es la **Casa Museo de León y Castillo**, también con una interesantísima colección de arte y objetos personales de este personaje y su papel determinante en la historia del archipiélago. Antes de abandonar el barrio le sugerimos pararse a tomar un respiro en el **Rincón Plácido Fleitas**, punto de encuentro frecuente de vecinos y visitantes.

La última parte de la mañana nos lleva a adentrarnos en el **Conjunto Histórico-Artístico de San Francisco**, donde recorreremos sus callejuelas empedradas ascendiendo junto al acueducto hasta llegar al centro de uno de los barrios



Barrio Histórico Artístico de San Francisco.

más antiguos de Canarias. Entre sus calles donde parece que el tiempo se ha detenido disfrutamos de la visión de la **Iglesia Conventual de San Francisco**, en cuyo interior podemos disfrutar de numerosas piezas de arte de estilo barroco y de imaginería de diversos estilos.

Antes de afrontar una tarde de interesantes visitas a yacimientos arqueológicos tendremos que reponer fuerzas con un almuerzo que nos brinda la posibilidad de elegir entre los productos del mar en alguno de los **restaurantes de la costa teldense**, o los productos de la tierra de alguno de los acogedores restaurantes de suculenta comida casera en el interior del municipio.



Playa de Salinetas.



El Neptuno, playa de Melenara.



Cuatro puertas.

## Cómo llegar

EN GUAGUA  
DESDE LAS PALMAS DE  
GRAN CANARIA

**Línea 12:** salidas cada media hora.

**Línea 80:** cada 20 minutos  
aproximadamente.

DESDE MASPALOMAS

**Línea 36 y Línea 90:**  
salidas cada hora.



Nos proponemos la siguiente ruta para conocer el patrimonio arqueológico del municipio: **Cuatro Puertas** - cerca del casco, Tara - en el interior del municipio y **Tufia** en la costa. En cualquier caso estas visitas nos desvelarán bastantes secretos de los antiguos aborígenes de Gran Canaria, pues Telde atesora un patrimonio arqueológico que cautiva a isleños y visitantes.

Para finalizar un fantástico día, podemos contemplar el atardecer desde la costa, con un agradable paseo por la avenida marítima de nuestra costa, o simplemente disfrutando del espectáculo del mar frente al **Buadero de La Garita**.